CHARTE ROMAIN JACOB
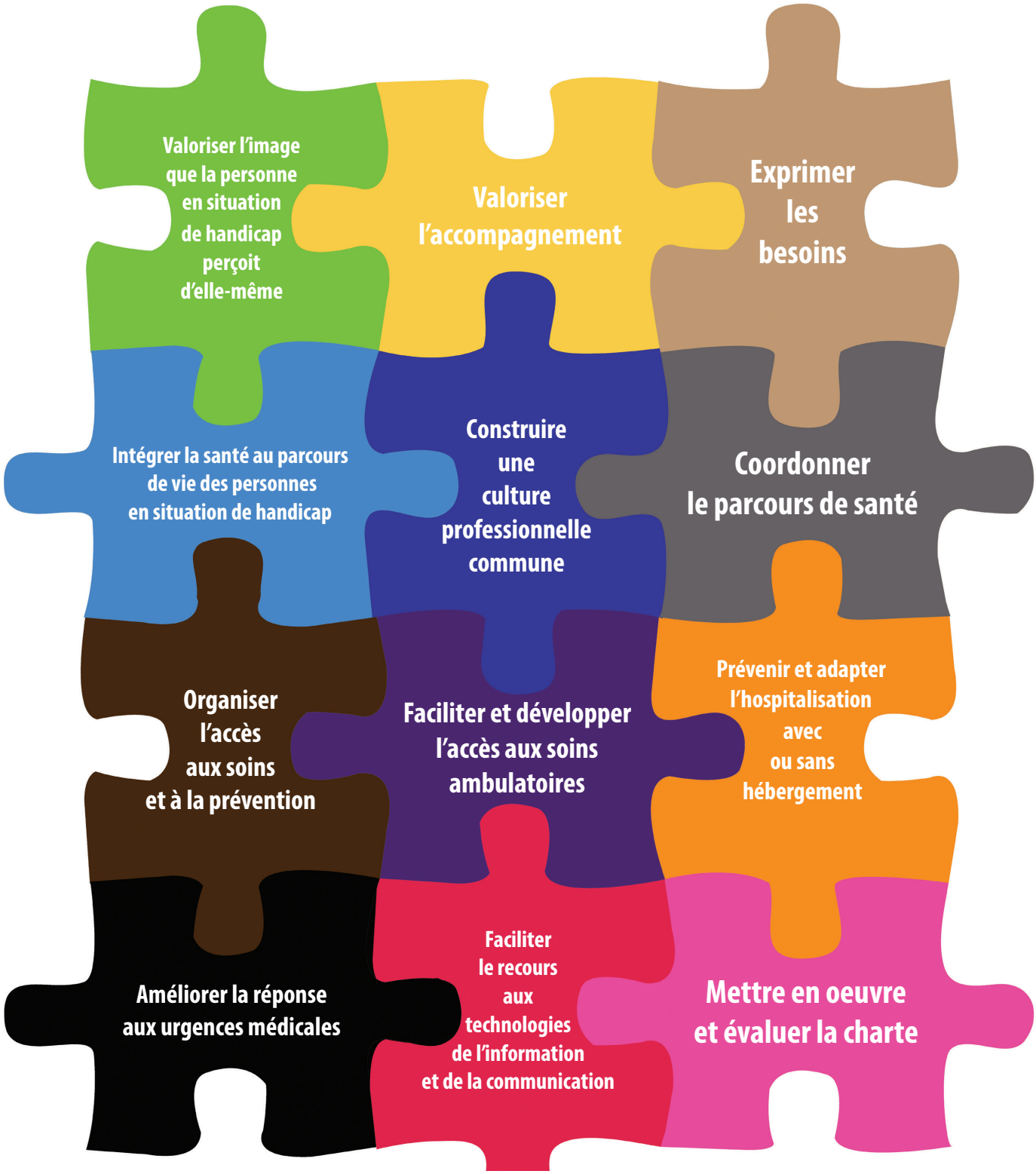
Unis pour l'accès à la santé des personnes en situation de handicap